

ELEWACJE
SKALA 1:100

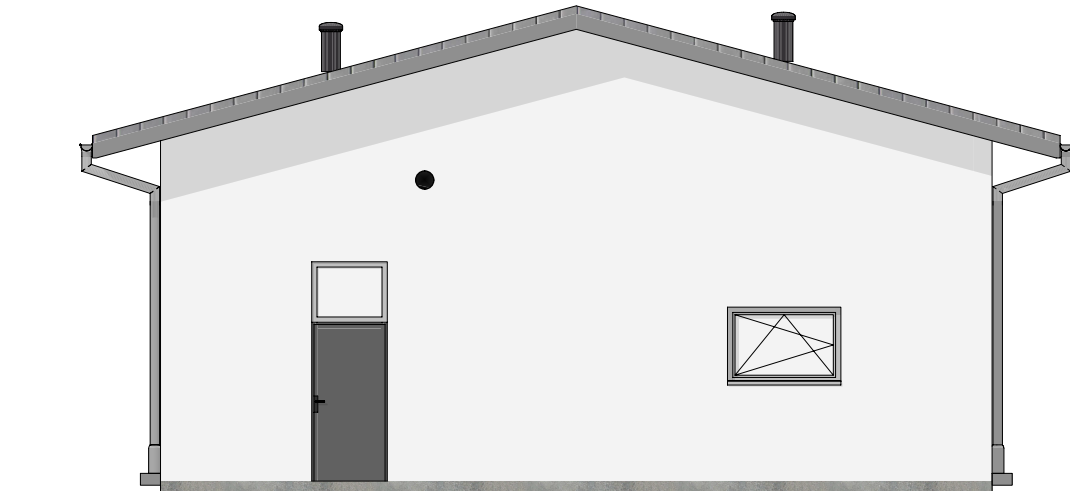

ELEWACJA FRONTOWA - południowa



ELEWACJA BOCZNA 1 - zachodnia

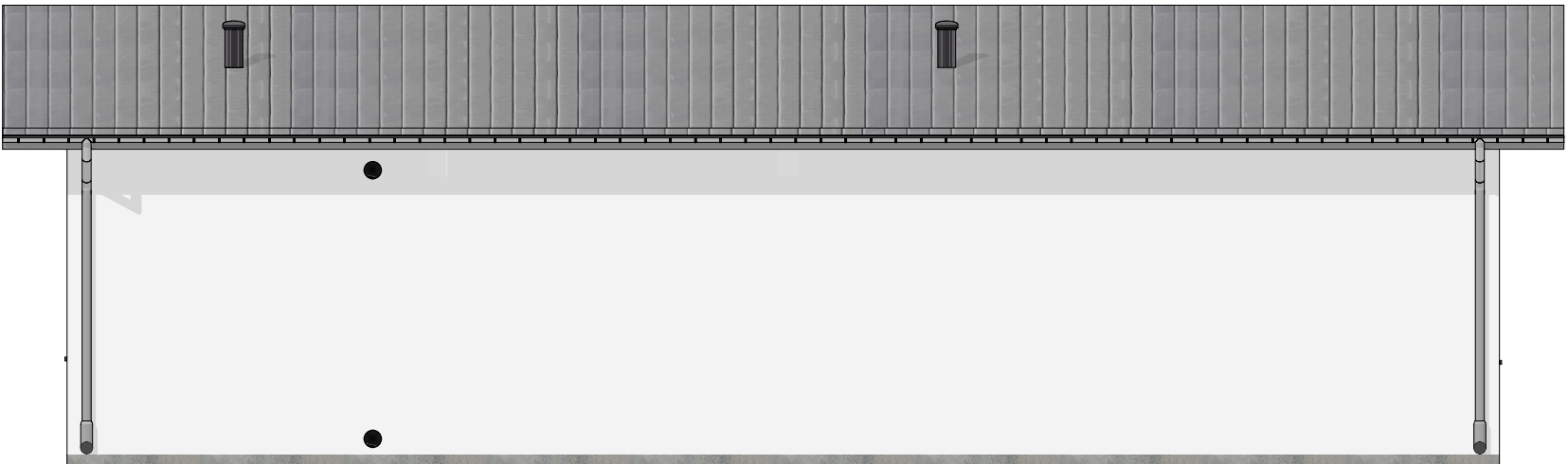

ELEWACJA TYLNA - północna

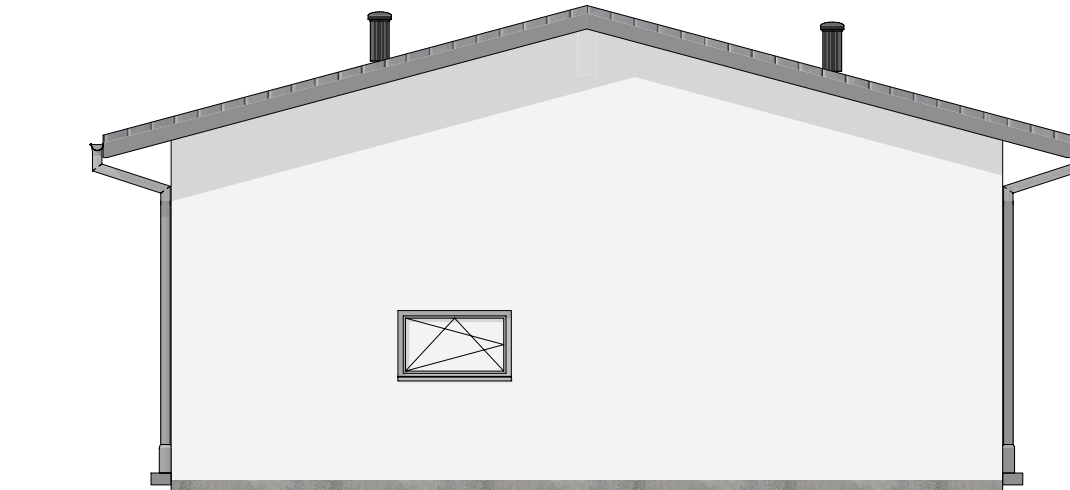

ELEWACJA BOCZNA 2 - wschodnia

UWAGI:

1.Odprowadzenie wody z rynien rurami spustowymi powierzchniowo na tereny zielone posesji

KOLORYSTYKA ELWACJI

Dach - blacha trapezowa koloru szarego
Rynny i rury spustowe kwadratowe z blachy stalowej powlekanej lub PCV w kolorze szarym
Tynk - mineralny barwiony w kolorze białym
Okna PCV - w kolorze szarym
Stolarka drzwiowa - w kolorze szarym

Jednostka projektowa:	<div><div></div><div>STREFA PROJEKTÓW Biuro Projektowe Inż. Paulina Jeż</div></div>	ul. Kępińska 6 Kamienna 46-100 Namysłów tel: 601-380-441 tel: 502-967-464
Obiekt/ Zamierzenie budowlane:	BUDYNEK MAGAZYNOWO-GOSPODARCZY/ BUDOWA WIELOFUNKCYJNEGO BUDYNKU GOSPODARCZEGO NA POTRZEBY SZKÓŁKI LEŚNEJ	
Inwestor:	SKARB PAŃSTWA PAŃSTWOWE GOSPODARSTWO LEŚNE LASY PAŃSTWOWE NADLEŚNICTWO NAMYSŁÓW ul. Marii Skłodowskiej-Cuie 14A, 46-100 Namysłów	
Adres inwestycji:	Nowe Smarchowice, dz. nr ewid. 598 jeden. ewid. Namysłów; obręb 0057 Nowe Smarchowice	
Autor architektury:	mgr inż. arch. Mateusz Mikołajów upr. nr 20/DSOKK/2022	Podpis:
Sprawdzający architekturę:	mgr inż. arch. Adam Konsencjusz upr. nr 36/07/DOIA	Podpis:
Opracowanie:	mgr inż. Paulina Jeż, mgr inż. Kamil Jeż	Podpis:
Nazwa rysunku: ELEWACJE	Skala: 1:100	Data: 10.09.2025
	Nr rys.: A-01	Strona:

RZUT PRZYZIEMIA
SKALA 1:100

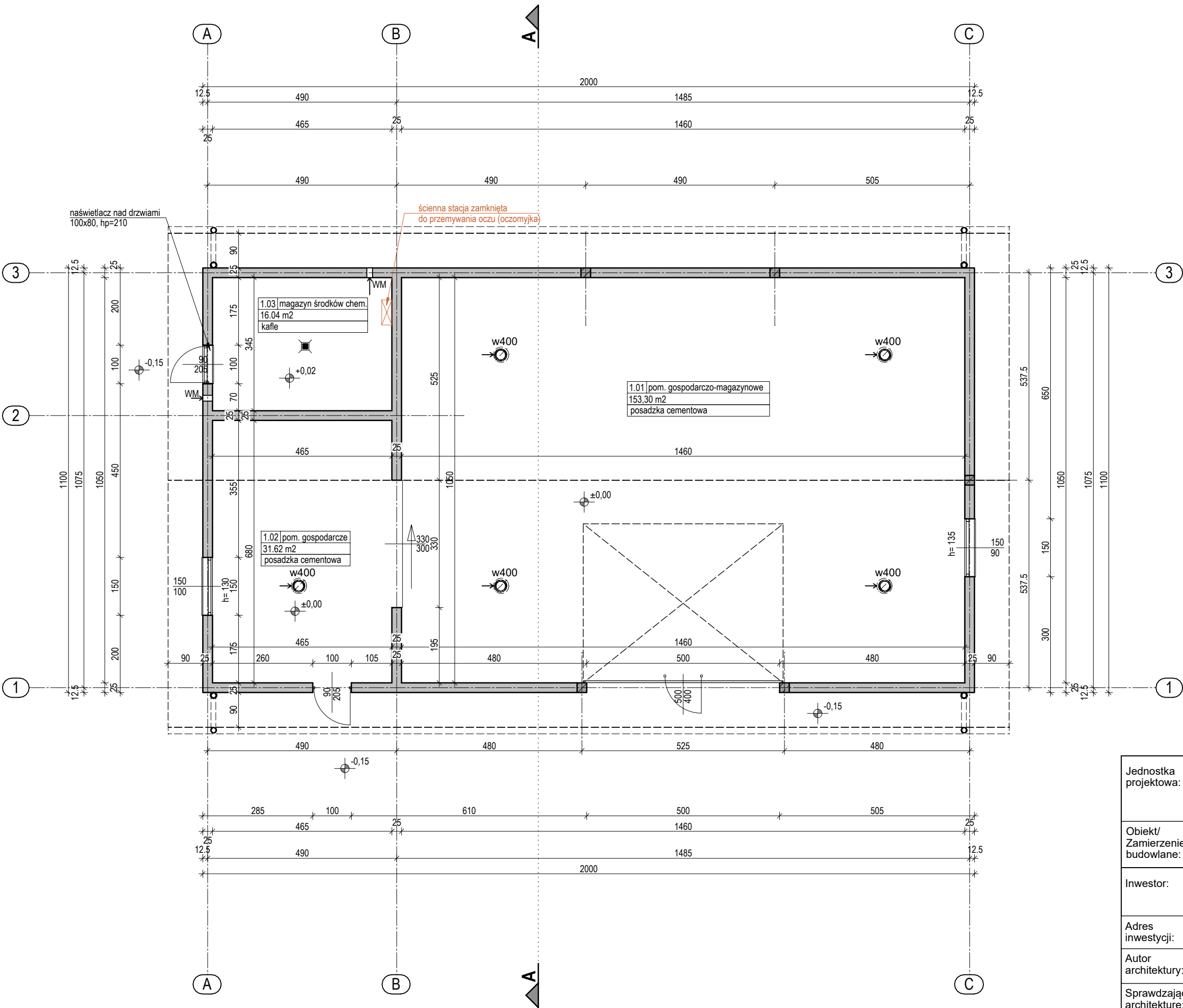

Zestawienie powierzchni

Nr	Funkcja	Powierzchnia podłogi [m²]
1.01	pom. gospodarczo-magazynowe	153,30
1.02	pom. gospodarcze	31,62
1.03	magazyn środków chem.	16,04
Suma całkowita		200,96

UWAGI:

Powierzchnie obliczono bez uwzględnienia tynków i okładzin ściennych.

Wszystkie wymiary zostały również podane bez uwzględnienia grubości tynków i okładzin ściennych.

Wymiary podane w centymetrach

WYMIARY STOLARKI:

- wymiar otworów okiennych - zostały podane w świetle ościeży (otwór w ścianie w stanie surowym)
- wymiar otworów drzwiowych - zostały podane w świetle ościeżnicy (światło futryny drzwiowej)

Przed zamówieniem stolarki należy sprawdzić wymiary na budowie

RYUNKI ORAZ CZĘŚĆ OPISOWA SĄ CZĘŚCIAMI PROJEKTU WZAJEMNIE SIĘ UZUPEŁNIAJĄCYMI. INFORMACJE ZAWARTE NA RYSUNKACH< A NIE UJĘTE W CZĘŚCI OPISOWEJ LUB NIE POKAZANE NA RYSUNKACH A UJĘTE W CZĘŚCI OPISOWEJ NALEŻY TRAKTOWAĆ JAKBY BYŁY ZAWARTE W OBU

PROJEKT ARCHITEKTONICZNY ROZPATRYWAĆ ŁĄCZNIE Z PROJEKTEM KONSTRUKCYJNYM I PROJEKTAMI BRANŻOWYMI. Umiejszczenie przebieg instalacyjnych odczytać z odpowiednich rysunków branżowych.

Jednostka projektowa:	 STREFA PROJEKTÓW Biuro Projektowe Inż. Paulina Jeż	ul. Kępińska 6 Kamienna 46-100 Namysłów tel: 601-380-441 tel: 502-967-464
Obiekt/ Zamierzenie budowlane:	BUDYNEK MAGAZYNOWO-GOSPODARCZY/ BUDOWA WIELOFUNKCYJNEGO BUDYNKU GOSPODARCZEGO NA POTRZEBY SZKÓŁKI LEŚNEJ	
Inwestor:	SKARB PAŃSTWA PAŃSTWOWE GOSPODARSTWO LEŚNE LASY PAŃSTWOWE NADLEŚNICTWO NAMYSŁÓW ul. Marii Skłodowskiej-Curie 14A, 46-100 Namysłów	
Adres inwestycji:	Nowe Smarchowice, dz. nr ewid. 598 jedn. ewid. Namysłów; obręb 0057 Nowe Smarchowice	
Autor architektury:	mgr inż. arch. Mateusz Mikołajów upr. nr 20/DSOKK/2022	Podpis:
Sprawdzający architekturę:	mgr inż. arch. Adam Konsencjusz upr. nr 36/07/DOIA	Podpis:
Opracowanie:	mgr inż. Paulina Jeż, mgr inż. Kamil Jeż	Podpis:
Nazwa rysunku:	RZUT PRZYZIEMIA	Skala: 1:100 Nr rys.: A-02
		Data: 10.09.2025 Strona:

RZUT DACHU
SKALA 1:100

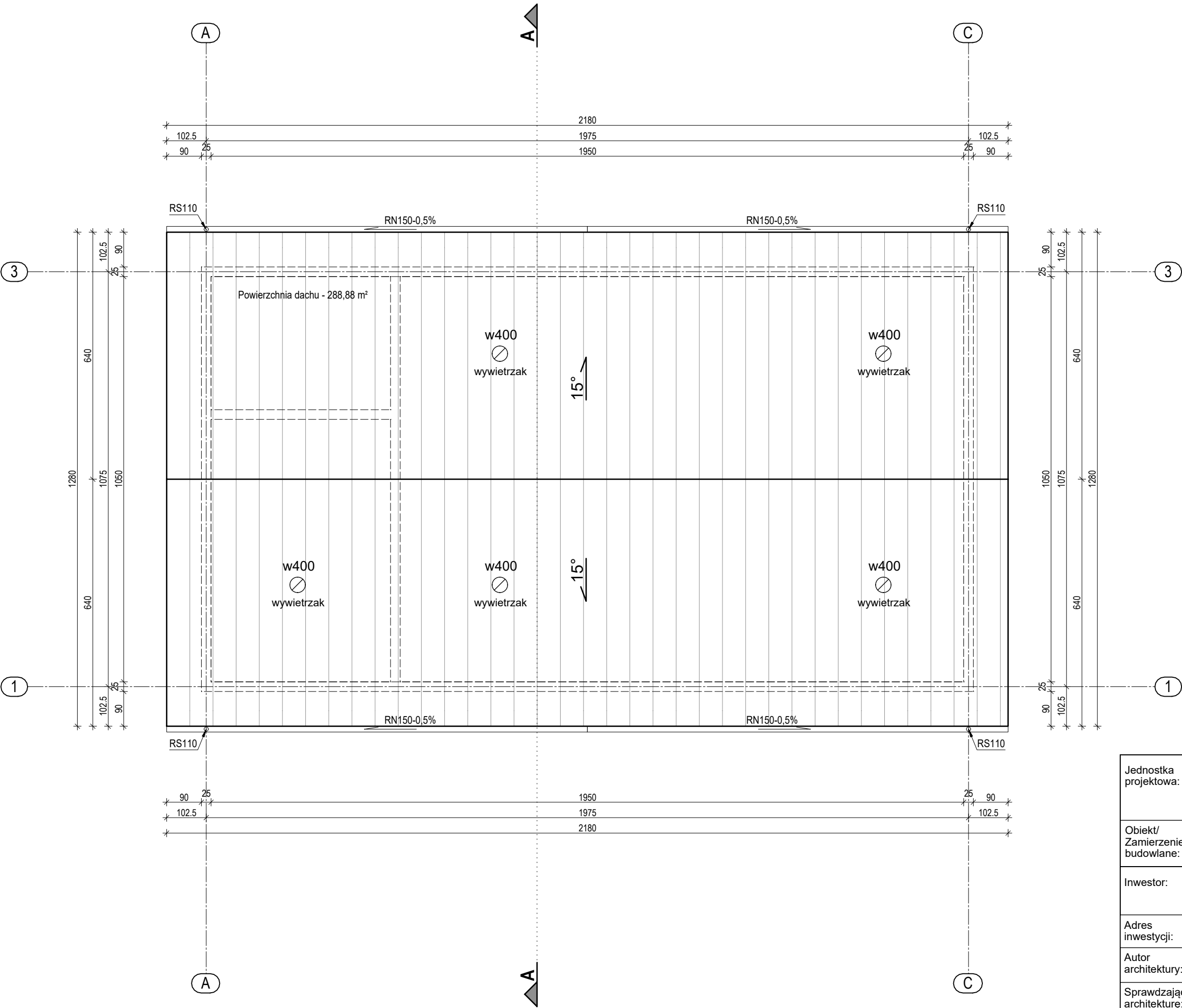

- UWAGI:**
- Rury spustowe $\varnothing 110$**
Rynny $\varnothing 150$
Powierzchnia całkowita dachu: 288,88 m²
Pokrycie: blacha trapezowa w kolorze szary
- Wymiary podane w centymetrach**
1. Rynny i rury spustowe systemowe według technologii wybranej firmy
- rynny mocowane do okapu co 50 cm,
- rury spustowe mocowane do muru co 125 cm
 2. W miejscach niewralgicznych (kalenica) zastosować dodatkową warstwę folii
 3. Odprowadzenie wody z rynien rurami spustowymi na tereny zielone posesji
- RYUNKI ORAZ CZĘŚĆ OPISOWA SĄ CZĘŚCIAMI PROJEKTU WZAJEMNIE SIĘ UZUPEŁNIAJĄCYMI. INFORMACJE ZAWARTE NA RYSUNKACH, A NIE UJĘTE W CZĘŚCI OPISOWEJ LUB NIE POKAZANE NA RYSUNKACH A UJĘTE W CZĘŚCI OPISOWEJ NALEŻY TRAKTOWAĆ JAKBY BYŁY ZAWARTE W OBU**
- PROJEKT ARCHITEKTONICZNY ROZPATRYWAĆ ŁĄCZNIE Z PROJEKTEM KONSTRUKCYJNYM I PROJEKTAMI BRANŻOWYMI.**
Umiejscowienie przebieg instalacyjnych odczytać z odpowiednich rysunków branżowych.

Jednostka projektowa:	<div>STREFA PROJEKTÓW Biuro Projektowe Inż. Paulina Jeż</div>	ul. Kępińska 6 Kamienna 46-100 Namysłów tel: 601-380-441 tel: 502-967-464
Obiekt/ Zamierzenie budowlane:	BUDYNEK MAGAZYNOWO-GOSPODARCZY/ BUDOWA WIELOFUNKCYJNEGO BUDYNKU GOSPODARCZEGO NA POTRZEBY SZKÓŁKI LEŚNEJ	
Inwestor:	SKARB PAŃSTWA PAŃSTWOWE GOSPODARSTWO LEŚNE LASY PAŃSTWOWE NADLEŚNICTWO NAMYSŁÓW ul. Marii Skłodowskiej-Cuie 14A, 46-100 Namysłów	
Adres inwestycji:	Nowe Smarchowice, dz. nr ewid. 598 jedn. ewid. Namysłów; obręb 0057 Nowe Smarchowice	
Autor architektury:	mgr inż. arch. Mateusz Mikołajów upr. nr 20/DSOKK/2022	Podpis:
Sprawdzający architekturę:	mgr inż. arch. Adam Konsencjusz upr. nr 36/07/DOIA	Podpis:
Opracowanie:	mgr inż. Paulina Jeż, mgr inż. Kamil Jeż	Podpis:
Nazwa rysunku:	RZUT DACHU	Skala: 1:100 Nr rys.: A-03
		Data: 10.09.2025 Strona:

PRZEKRÓJ A-A
SKALA 1:100

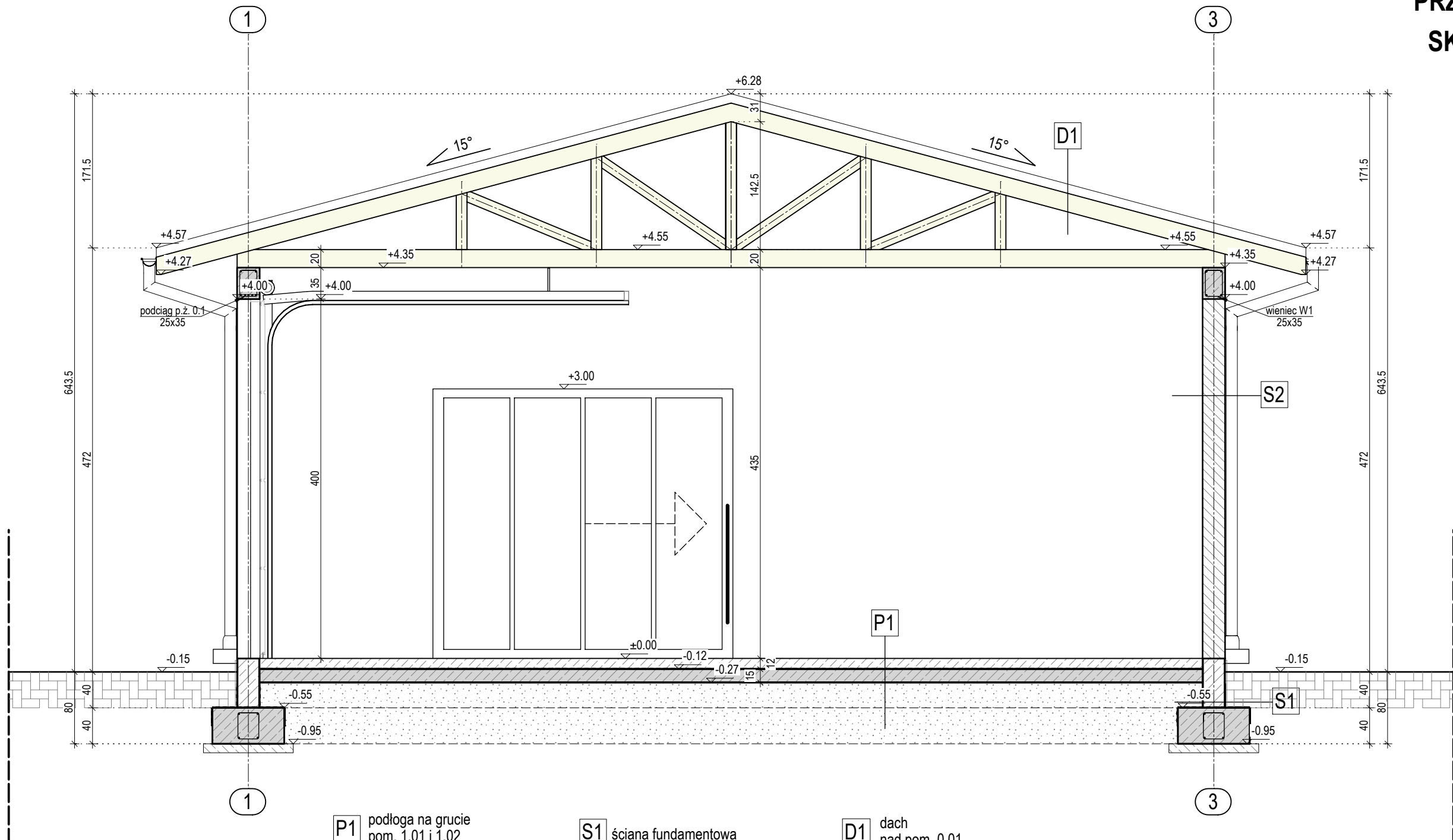

P1 podłoga na gruncie
pom. 1.01 i 1.02

- 12 cm posadzka cementowa zbrojona 0 150x150
- papa termozgrzewalna
- 15 cm chudy beton
- 40 cm pospółka zagęszczona id>0,6
- grunt rodzimy

P2 podłoga na gruncie
pom. 1.03

- 2 cm warstwa wykończeniowa - kafle
- 12 cm posadzka cementowa zbrojona 0 150x150
- papa termozgrzewalna
- 15 cm chudy beton
- 40 cm pospółka zagęszczona id>0,6
- grunt rodzimy

S1 ściana fundamentowa

- 24cm Folia kubelkowa
- izolacja przeciwwilgociowa
- ściana z bloczków betonowych
- na zaprawie cementowej
- izolacja przeciwwilgociowa

S2 ściana nośna zewnętrzna

- 1,5 cm tynk silikonowy
- 25 cm ściana z bloczków ceramicznych
- porotherm 25 P+W
- na zaprawie cementowej
- 1,5 cm tynk cementowo-wapienny

D1 dach
nad pom. 0.01

- blacha trapezowa koloru szarego
- membrana dachowa
- 4 cm łaty 4x6 cm (pełne deskowanie)
- 2,5 cm kontrłaty 2,5x5 cm
- 20 cm pas górny więzara kratownicowego

D2 dach
nad pom. 0.02 i 0.03

- blacha trapezowa koloru szarego
- membrana dachowa
- 4 cm łaty 4x6 cm (pełne deskowanie)
- 2,5 cm kontrłaty 2,5x5 cm
- 20 cm pas górny więzara kratownicowego
- konstrukcja więzara
- 20 cm pas dolny więzara kratownicowego
- 6,5 cm płyta OSB na ruszcie drewnianym

Jednostka projektowa:	 STREFA PROJEKTÓW Biuro Projektowe Inż. Paulina Jeż	ul. Kępińska 6 Kamienna 46-100 Namysłów tel: 601-380-441 tel: 502-967-464
Obiekt/ Zamierzenie budowlane:	BUDYNEK MAGAZYNOWO-GOSPODARCZY/ BUDOWA WIELOFUNKCYJNEGO BUDYNKU GOSPODARCZEGO NA POTRZEBY SZKÓŁKI LEŚNEJ	
Inwestor:	SKARB PAŃSTWA PAŃSTWOWE GOSPODARSTWO LEŚNE LASY PAŃSTWOWE NADLEŚNICTWO NAMYSŁÓW ul. Marii Skłodowskiej-Curie 14A, 46-100 Namysłów	
Adres inwestycji:	Nowe Smarchowice, dz. nr ewid. 598 jedn. ewid. Namysłów; obręb 0057 Nowe Smarchowice	
Autor architektury:	mgr inż. arch. Mateusz Mikołajów upr. nr 20/DSOKK/2022	Podpis:
Sprawdzający architekturę:	mgr inż. arch. Adam Konsencjusz upr. nr 36/07/DOIA	Podpis:
Opracowanie:	mgr inż. Paulina Jeż, mgr inż. Kamil Jeż	Podpis:
Nazwa rysunku:	PRZEKRÓJ A-A	Skala: 1:100 Nr rys.: A-04
		Data: 10.09.2025 Strona:

ZESTAWIENIE
STOLARKI

Drzwi

Kondygnacja	Poz	Miejsce wbudowania	Opis materiału	Liczba	Grubość ściany [m]	Szerokość wysokość [m²]	Pow. [m²]	Pow. całk. [m²]
Parter								
	1.01	pom. gospodarczo-magazynowe	Brama segmentowa	1	0,250	5,000 / 4,000	20,000	20,000
	1.01	pom. gospodarczo-magazynowe	Drzwi	1	0,250	3,300 / 3,000	9,900	9,900
	1.02	pom. gospodarcze	Drzwi	1	0,250	1,000 / 2,100	2,100	2,100
	1.03	magazyn środków chem.	Drzwi	1	0,250	1,000 / 2,100	2,100	2,100
Suma Parter				4				34,100
Suma całkowita				4				34,100

Okna

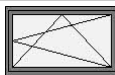
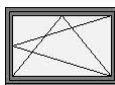
Kondygnacja	Miejsce wbudowania	Liczba	Grubość ściany [m]	Szerokość wysokość [m²]	Pow. [m²]	Pow. całk. [m²]
Parter						
	1.01	1	0,250	1,500 / 0,900	1,350	1,350
	pom. gospodarczo-magazynowe					
	1.02	1	0,250	1,500 / 1,000	1,500	1,500
pom. gospodarcze						
	1.03	1	0,250	1,000 / 0,800	0,800	0,800
	magazyn środków chem.					
Suma Parter		3	3,650			
Suma całkowita		3	3,650			

Jednostka projektowa:	 STREFA PROJEKTÓW Biuro Projektowe Inż. Paulina Jeż	ul. Kępińska 6 Kamienna 46-100 Namysłów tel: 601-380-441 tel: 502-967-464
Obiekt/ Zamierzenie budowlane:	BUDYNEK MAGAZYNOWO-GOSPODARCZY/ BUDOWA WIELOFUNKCYJNEGO BUDYNKU GOSPODARCZEGO NA POTRZEBY SZKÓŁKI LEŚNEJ	
Inwestor:	SKARB PAŃSTWA PAŃSTWOWE GOSPODARSTWO LEŚNE LASY PAŃSTWOWE NADLEŚNICTWO NAMYSŁÓW ul. Marii Skłodowskiej-Cuie 14A, 46-100 Namysłów	
Adres inwestycji:	Nowe Smarchowice, dz. nr ewid. 598 jedn. ewid. Namysłów; obręb 0057 Nowe Smarchowice	
Autor architektury:	mgr inż. arch. Mateusz Mikołajów upr. nr 20/DSOKK/2022	Podpis:
Sprawdzający architekturę:	mgr inż. arch. Adam Konsencjusz upr. nr 36/07/DOIA	Podpis:
Opracowanie:	mgr inż. Paulina Jeż, mgr inż. Kamil Jeż	Podpis:
Nazwa rysunku: ZESTAWIENIE STOLARKI		Skala: - Nr rys.: A-05
		Data: 10.09.2025 Strona: